Karrieretag Niederkassel

2023

Über 30 Unternehmensprofile | Laufzettel | Hilfreiche Fragen & vieles mehr

www.lalinea.de

Deine Karriere startet hier. Treffe uns am Karrieretag 2023!

Du bist begeistert von Marken wie Volvo, Ford, Jaguar, Land Rover und Polestar?
Du möchtest Teil eines Teams sein, das die Mobilität der Zukunft prägt?
Dann ist der Karrieretag 2023 Deine Chance, uns persönlich kennenzulernen!

Autohaus La Linea ist mehr als nur ein Arbeitgeber.
Mit unseren neun Standorten sind wir Dein Sprungbrett in eine spannende und zukunftsorientierte Karriere.
An unserem Stand beim Karrieretag 2023 kannst Du uns persönlich treffen, Deine Fragen stellen und herausfinden, was wir Dir bieten können.

Wir bieten erstklassige Ausbildungen, die Dir tiefe Einblicke in die dynamische Automobilbranche bieten.
Wir erwarten von Dir Leidenschaft, Engagement und die Bereitschaft,
immer weiter zu lernen und Dich zu entwickeln.

Bist Du bereit, Deine Karriere zu beschleunigen und das nächste Level zu erreichen? Dann komm zu unserem Stand am Karrieretag 2023 und starte Deine berufliche Reise mit uns!

Lass uns gemeinsam Deine Zukunft gestalten. Wir freuen uns auf Dich am Karrieretag 2023!

La Linea VOLVO JAGUAR LAND ROVER Ford Polestar

La Linea Franca Kfz.-Handels GmbH
50968 Köln, Raderberggürtel 2, Tel: 02 21/800 60 0
51149 Köln-Porz, Humboldtstr. 134, Tel: 0 22 03/3 04 70
51469 Bergisch Gladbach, Mülheimer Str. 57, Tel: 0 22 02/95 53 10
53177 Bonn, Mallwitzstr. 28, Tel: 02 28/95 34 30
53117 Bonn, Christian-Lassen-Str. 1, Tel: 02 28/55 91 00
53879 Euskirchen, An der Vogelrute 53, Tel: 0 22 51/9 86 80

Liebe Leser*innen,

es ist so weit – der Karrieretag Niederkassel geht in die zweite Runde! Auch in diesem Jahr hieß es wieder: Monatelange Planung und Organisation, Austausch-Gespräche, E-Mail-Verkehr und Telefonate mit den zahlreichen Ausstellerinnen und Ausstellern, Vorbereitung und Veröffentlichung unzähliger Social-Media-Postings über die auf dem Karrieretag Niederkassel vorgestellten Ausbildungsberufe und Dualen Studiengänge sowie Planung, Gestaltung und Druck des diesjährigen Messeheftes, das ihr nun in den Händen haltet.
Ich freue mich sehr, dass die Stadtentwicklungsgesellschaft Niederkassel mbH (SEG Niederkassel) in enger Zusammenarbeit mit unserer diesjährigen Kooperationspartnerin und Gastgeberin des Karrieretags – der Alfred-Delp-Realschule – die zweite Auflage unserer lokalen Ausbildungsmesse auf die Beine gestellt hat! Auch haben die Gesamtschule Niederkassel, das Kopernikus-Gymnasium sowie die Laurentiusschule fleißig ihre Ideen eingebracht und uns bei der Planung unterstützt.
Für den Karrieretag Niederkassel konnten wir insgesamt über 30 lokale sowie regionale Unternehmen und Beratungsstellen gewinnen, sich auf der Ausbildungsmesse zu präsentieren! Ergreift die Gelegenheit, über 60 verschiedene, spannende Ausbildungsberufe und duale Studiengänge auf der Ausbildungsmesse kennenzulernen! Darüber hinaus bereichern die Industrie- und Handelskammer (IHK) Bonn/Rhein-Sieg, die Handwerkskammer zu Köln (HWK), die Studien- & Berufsberatung der Agentur für Arbeit Bonn/Rhein-Sieg, der Kölner Kreidekreis e.V., der Lebenshilfe Rhein-Sieg e.V. sowie die WBS TRAINIG SCHULEN gGmbH den Karrieretag Niederkassel durch spannende Fachvorträge und Workshops (Übersicht dazu auf Seite 6)!
Als Vorbereitung für die Ausbildungsmesse findet ihr auf Seite 4 eine Übersicht aller teilnehmenden Unternehmen sowie auf Seite 5 Fragen und Tipps zur Gesprächsführung. In der Mitte des Heftes auf den Seiten 14 und 15 könnt ihr euren Messebesuch planen und euch Notizen machen.
Ich heiße euch auf dem Karrieretag Niederkassel am 01.09.2023 herzlich willkommen und wünsche euch viel Freude dabei, die verschiedensten Ausbildungsberufe und Niederkasseler sowie regionalen Unternehmen kennenzulernen, Kontakte zu knüpfen und euch euren potentiellen Arbeitgeberinnen und Arbeitgebern vorzustellen!

Eure Julia Stork
Wirtschaftsförderin der SEG Niederkassel mbH

Als diesjähriger Gastgeber des 2. Karrieretages Niederkassel begrüßt die Alfred-Delp-Realschule herzlich alle Teilnehmer*innen und Gäste!

Diese Schulberufsmesse bietet für Niederkasseler Schüler*innen in vertrauter schulischer Umgebung die einzigartige Gelegenheit, die Vertreter*innen der ortsansässigen Unternehmen kennen zu lernen, mit ihnen ins Gespräch zu kommen, Fragen zu stellen sowie wertvolle Einblicke in die verschiedenen Berufsfelder und in die Arbeitswelt zu erhalten. Sie ist eine besondere Gelegenheit, Niederkasseler Schüler*innen bei der Berufswahl zu unterstützen und ihnen bei der Entscheidungsfindung zu helfen. Die Messe soll weiter dazu beitragen, die bestehenden Kooperationen zwischen Schule und Unternehmen zu stärken und weiter auszubauen. Im besten Fall finden sich sogar interessierte Schüler*innen als mögliche Bewerber*innen für einen Ausbildungsplatz oder ein Betriebspraktikum.
Die Berufswahl ist ein individueller Prozess, bei dem es keine richtige oder falsche Entscheidung gibt. Es geht darum, die Leidenschaft und das Talent zu erkennen und einen Beruf zu finden, der erfüllt und glücklich macht.

N. Schulze, Schulleiterin
M. Driesch, Berufswahlkoordinator

Inhaltsverzeichnis

Nützliches

Fragen und Tipps zur Gesprächsführung – Seite 5

Fachvorträge – Seite 6

Laufzettel – Seite 14/15

Aussteller

Industrie- und Handelskammer Bonn/Rhein-Sieg – Seite 7

Basell Polyolefine GmbH – Seite 8

Bundeswehr – Karriereberatungsbüro Bonn – Seite 8

WBS TRAINING SCHULEN gGmbH – Seite 9

Gartenbau Jonas GmbH – Seite 9

dm-drogerie markt GmbH & Co. KG – Seite 10

Siegwerk Druckfarben AG & Co. KGaA – Seite 10

Klaus Mundorf Bedachungs-GmbH – Seite 11

Maschinenbau Kitz GmbH – Seite 11

Dr. Kosky Ingenieure GmbH – Seite 12

Kölner Kreidekreis e.V. – Seite 12

educcare Bildungskindertagesstätten gGmbH – Seite 13

effexx Unternehmensgruppe – Seite 13

Rhein-Sieg Netz GmbH – Seite 16

Lidl Vertriebs-GmbH & Co. KG – Seite 17

reisen + mehr P. Sültenfuß – Seite 17

rahm Zentrum für Gesundheit GmbH – Seite 18

Aloys Steffes Sanitär-Installation GmbH – Seite 18

vhs Zweckverband Troisdorf und Niederkassel – Seite 19

Wasserstraßen- und Schifffahrtsamt (WSA) Rhein – Seite 19

Abwasserwerk der Stadt Niederkassel – Seite 20

Handwerkskammer zu Köln – Seite 21

Stadt Niederkassel – Seite 21

Mobau Klein GmbH – Seite 22

Berufsberatung der Agentur für Arbeit Bonn/Rhein-Sieg – Seite 23

Kreissparkasse Köln – Seite 23

Lebenshilfe Rhein Sieg – Seite 24

TroService GmbH & Co. KG – Seite 24

La Linea Franca GmbH – Seite 25

Lux-Werft und Schifffahrt GmbH – Seite 25

LEMO Maschinenbau GmbH – Seite 26

Agentur für Arbeit Köln – Seite 26

Sonstiges

Editorial – Seite 3

Inhaltsverzeichnis – Seite 4

Impressum – Seite 4

Impressum

Herausgeber:
machPuls GmbH
Heilsbachstraße 22–24
53123 Bonn

In Zusammenarbeit mit:
SEG Niederkassel mbH
Rathausstraße 19
53859 Niederkassel

Auflage: 800 Exemplare

Layout: Carina Schmitt, beta-web GmbH

E-Mail: m.ostkamp@machpuls.de

Redaktion und Fotos:
Moritz Ostkamp (v. i. S. d. P.), Julia Stork, Bildnachweise am Foto; Rechte bei nicht deklarierten Fotos liegen bei der machPuls GmbH. Titelbild: Karriere Loading (SEG Niederkassel)

Internet:
www.machPuls.de/Niederkassel

Druck:
Buch- und Offsetdruckerei Häuser KG
Venloer Straße 1271
50829 Köln

Fragen & Tipps zur Gesprächsführung

Welche Fragen du – je nach Betrieb – stellen kannst:

- Was produziert Ihr Betrieb?
- Wie groß ist Ihr Betrieb?
- Wie lange gibt es den Betrieb schon?
- Welche und wie viele Ausbildungsplätze/Studiengänge bieten Sie an?
- Was macht diesen Beruf interessant?
- Welche Fähigkeiten/Stärken brauche ich für diesen Beruf?
- Wie sieht ein typischer Arbeitstag in diesem Beruf aus? (Wann beginnt die Arbeit? Arbeite ich im Schichtdienst? Bin ich viel draußen/im Büro?)
- Warum haben Sie sich für diesen Beruf entschieden? Welche Tätigkeiten machen Ihnen besonders viel Spaß? Welche Tätigkeiten mögen Sie nicht so sehr?
- Auf was achten Sie in meiner Bewerbung besonders? Welche Fächer sind besonders wichtig?
- Welchen Abschluss benötige ich für die Ausbildung?
- An wen kann ich meine Bewerbung richten?
- Wie sind die Chancen, nach der Ausbildung übernommen zu werden?
- Kann ich bei Ihnen ein Praktikum machen?

Im Anschluss an das Gespräch:

Notiere dir die wichtigsten Informationen.

So gehst du heute vor:

Besuche heute eine Präsentation und drei Messestände und sammle Informationen.

Überlege dir vor dem Gespräch

- Welche Hobbies hast du, die im Zusammenhang mit dem Beruf stehen?
- Welche Stärken bringst du für diesen Beruf mit?
- Welche Schulfächer liegen dir besonders gut?

Zu Beginn des Gesprächs

- Schau deine*n Ansprechpartner*in freundlich an.
- Stelle dich mit deinem Vor- und Nachnamen vor.
- Schreibe den Namen deiner/s Gesprächspartner*in auf oder bitte um eine Visitenkarte.

Am Ende des Gesprächs

- Bedanke dich freundlich für die Informationen.
- Verabschiede dich.

Fachvorträge Karrieretag Niederkassel 2023

Zeit-fenster	Zeitraum	Institution	Thema	Raum	Institution	Thema	Raum
1	09:00-09:30 Uhr	IHK Bonn/Rhein-Sieg	Ausbildungsbotschafter*in IHK 1	Klasse 99	Agentur für Arbeit Siegburg (Studien- & Berufsberatung)	Duales Studium – das Richtige für mich?	Klasse 97
	09:30-10:00 Uhr	IHK Bonn/Rhein-Sieg	Ausbildungsbotschafter*in IHK 2		Lebenshilfe Rhein-Sieg e.V.	Ausbildung in der Eingliederungshilfe	
	10:00-10:30 Uhr	WBS Pflegeschule Troisdorf	Zwischen Bettpfanne & Computer. Wie sieht der Arbeitsalltag einer Pflegefachkraft aus?		Kölner Kreidekreis e.V.	Soziale Arbeit in der Kinder- & Jugendhilfe	
	10:30-11:00 Uhr	IHK Bonn/Rhein-Sieg	Ausbildungsbotschafter*in IHK 1		Agentur für Arbeit Siegburg (Berufsberatung)	Workshop „Die gute Bewerbung“	
2	11:00-11:30 Uhr	IHK Bonn/Rhein-Sieg	Ausbildungsbotschafter*in IHK 2	Klasse 99	Lebenshilfe Rhein-Sieg e.V.	Ausbildung in der Eingliederungshilfe	Klasse 97
	11:30-12:00 Uhr	Handwerkskammer zu Köln	Deine Ausbildung im Handwerk		Kölner Kreidekreis e.V.	Soziale Arbeit in der Kinder- & Jugendhilfe	
	12:00-12:30 Uhr	WBS Pflegeschule Troisdorf	Zwischen Bettpfanne & Computer. Wie sieht der Arbeitsalltag einer Pflegefachkraft aus?		Agentur für Arbeit Siegburg (Studien- & Berufsberatung)	Duales Studium – das Richtige für mich?	
	12:30-13:00 Uhr	Handwerkskammer zu Köln	Deine Ausbildung im Handwerk		Lebenshilfe Rhein-Sieg e.V.	Ausbildung in der Eingliederungshilfe	
3	13:00-13:30 Uhr	Handwerkskammer zu Köln	Ausbildungsbotschafter*in HWK 1	Klasse 99	Kölner Kreidekreis e.V.	Soziale Arbeit in der Kinder- & Jugendhilfe	Klasse 97
	13:30-14:00 Uhr	Handwerkskammer zu Köln	Ausbildungsbotschafter*in HWK 2		Agentur für Arbeit Siegburg (Berufsberatung)	Workshop „Die gute Bewerbung“	
	14:00-14:30 Uhr	Handwerkskammer zu Köln	Deine Ausbildung im Handwerk		Lebenshilfe Rhein-Sieg e.V.	Ausbildung in der Eingliederungshilfe	
	14:30-15:00 Uhr	WBS Pflegeschule Troisdorf	Zwischen Bettpfanne & Computer. Wie sieht der Arbeitsalltag einer Pflegefachkraft aus?		Kölner Kreidekreis e.V.	Soziale Arbeit in der Kinder- & Jugendhilfe	

Jetzt durchstarten!

Entdeckt alle teilnehmenden Unternehmen und Ausbildungsberufe im Online-Ausbildungsatlas der SEG Niederkassel

Als Tochtergesellschaft der Stadt Niederkassel unterstützt die Stadtentwicklungsgesellschaft Niederkassel mbH (SEG) die Stadt im Bereich Stadtentwicklung und Infrastrukturverbesserung, Immobilienentwicklung und -verwaltung sowie in der Wirtschaftsförderung. Im Tätigkeitsfeld der Wirtschaftsförderung ist es der SEG ein wichtiges Anliegen, jungen Erwachsenen einen umfangreichen Zugang zu allen Angeboten rund um das Thema „Arbeitsmarkt und Ausbildung“ zu gewährleisten. Daher haben wir den Karrieretag Niederkassel ins Leben gerufen und stehen im engen Austausch mit den Niederkasseler Schulen und Unternehmen sowie mit regionalen Beratungs- und Bildungsinstitutionen.

Auf unserer Homepage www.seg-niederkassel.de informieren wir rund um die Themen Arbeitsmarkt und Ausbildung. Bei der SEG Niederkassel könnt ihr euch über Stellengesuche und -angebote, über Ausbildungsplätze und Ausbildungsmessen sowie über Beratungs- und Bildungsangebote in Niederkassel und in der Region Bonn/Rhein-Sieg informieren.

Über 60 Ausbildungsberufe und duale Studiengänge erwarten euch auf dem diesjährigen Karrieretag Niederkassel! Lernt diese sowie eure potentiellen Arbeitgeber*innen auf der Ausbildungsmesse am 01.09.2023 in der Alfred-Delp-Realschule persönlich kennen. Im Vorfeld sowie im Nachgang der Messe könnt ihr alle Steckbriefe der vorgestellten Ausbildungsmöglichkeiten im Online-Ausbildungsatlas unter www.seg-niederkassel.de/karrieretag-niederkassel einsehen. Ob Anlagenmechaniker*in für Rohrsystemtechnik, Bauzeichner*in, Chemikant*in, Dachdecker*in, Fachkraft für Lagerlogistik, Industriekaufleute, Erzieher*in, Kaufleute im Einzelhandel, Pflegefachkraft oder ein duales Studium im Bereich Elektrotechnik, BWL-Handel, Soziale Arbeit oder Wirtschaftsinformatik – es warten viele spannende Berufe und Ausbildungsmöglichkeiten auf euch, die euch von unseren kompetenten lokalen und regionalen Unternehmen vorgestellt werden.

Lerne hier alle Unternehmen, Ausbildungsberufe und dualen Studiengänge kennen:

Ausbildungsatlas 2023

Industrie- und Handelskammer Bonn/Rhein-Sieg

Die Industrie- und Handelskammer Bonn/Rhein-Sieg ist für Jugendliche der richtige Ansprechpartner bei der Karriereplanung.

Mit einer Vielzahl an Angeboten, angefangen von der Berufsorientierung mit Hilfe der IHK-Ausbildungsbotschafter*innen, über die IHK-Ausbildungsvermittlung mit der Passgenauen Besetzung & der Lehrstellenbörse, bis hin zur Weiterbildungsberatung unterstützt die IHK junge Menschen in allen Belangen der beruflichen Qualifizierung.

Schüler*innen Fragen, Azubis antworten! Berufsorientierung mit den Ausbildungsbotschaftern

Die IHK-Ausbildungsbotschafter*innen sind selbst noch in der Ausbildung. Sie beantworten Fragen rund um das Thema Duale Ausbildung & ausbildungsintegriertes Duales Studium; geben Einblicke in ihr eigenes Berufswahlverfahren, ihren persönlichen Findungs- & Entscheidungsprozess & geben wertvolle Tipps für Berufswahl & Stellensuche.

Das Projekt „Ausbildungsbotschafter und Ausbildungsbotschafterinnen NRW – Unterwegs für kein Abschluss ohne Anschluss“ wird mit Mitteln des Bundesministeriums für Bildung und Forschung (BMBF) gefördert.

IHK-Ausbildungsvermittlung mit der Passgenauen Besetzung

Die Passgenaue Besetzung bringt Betriebe, die ausbilden möchten und Jugendliche, die einen Ausbildungsplatz suchen, zusammen. Die IHK-Ausbildungsvermittler*innen helfen dir auch in persönlichen Gesprächen weiter, sie beraten dich zum Thema Ausbildung, prüfen deine Bewerbungsunterlagen, geben dir Tipps für Vorstellungsgespräche & Einstellungstests und haben einen Überblick über freie Ausbildungsplätze.

Das Programm „Passgenaue Besetzung – Unterstützung von kleinen und mittleren Unternehmen bei der passgenauen Besetzung von Ausbildungsplätzen“ wird durch das Bundesministerium für Wirtschaft und Klimaschutz und den Europäischen Sozialfonds gefördert.

Basell Polyolefine GmbH

Ausbildung: Chemikant*in, Elektroniker*in für Automatisierungstechnik, Industriemechaniker*in & Industriekaufleute

Persönlich, familiär & zukunftssicher!

Der Standort der LyondellBasell ist eine kleine Stadt für sich. Hier wird eine Vielzahl von Kunststoffen hergestellt, die Lebensmittel nicht nur sicher und hygienisch verpacken, sondern auch die Wasserversorgung durch langlebige Rohre sicherstellen, Kraftstofftanks leicht und widerstandsfähig sowie eine Reihe von Medizinartikeln leicht und bruchsicher machen.
Die Arbeitskräfte von morgen, die diese Rohstoffe herstellen und den Standort modern und dynamisch halten, bilden wir selbst in unserem eigenen Ausbildungszentrum aus.
Wir suchen 2023 & 2024 jeweils 52 Auszubildende für unseren Standort in Wesseling.
Dabei bieten wir eine Vielzahl von Möglichkeiten in einem internationalen Unternehmen. Bereits früh lernt ihr, Verantwortung in einem familiären Umfeld zu übernehmen. Unsere Ausbildung ist überregional anerkannt und macht euch fit für die Zukunft. Haben wir euer Interesse geweckt? Dann informiert oder bewerbt euch jetzt, gerne auch per E-Mail!

Basell Polyolefine GmbH
Brühler Straße 60
50389 Wesseling

lyondellbasell
Advancing Possible

Ansprechpartnerin:
Florine Hansen
Telefon: 02236-722994
E-Mail: ausbildung@lyb.com

Jetzt eine zivile Berufsausbildung bei der Bundeswehr starten!

Ausbildungen: Fluggerätmechaniker*in (m/w/d), Elektroniker*in (m/w/d), Medizinische Fachangestellte (m/w/d), Zahnmedizinische Fachangestellte (m/w/d), Fachlagerist*in (m/w/d) ... und viele weitere!

265.000 Menschen. Eine Bundeswehr.

Die Bundeswehrangehörigen – Frauen und Männer in Uniform und Zivil – leisten täglich ihren Dienst und erfüllen dabei oftmals gefährliche Aufgaben. Das tun sie stets im Auftrag der Politik.
Die Aufgabengebiete sind breit gefächert. IT-Spezialist*in, Notfallsanitäter*in, Panzerkommandant*in, Koch*Köchin, Pilot*in, Jurist*in... Und was viele gar nicht wissen: Neben den militärischen Laufbahnen bietet die Bundeswehr zahlreiche Einstiegsmöglichkeiten im zivilen Bereich.
Den Schulabschluss gerade in der Tasche? Dann als Azubi in einem von über 50 Ausbildungsberufen oder mit einem Dualen Studium durchstarten!
Ausbildung oder Studium schon absolviert? Dann ist das Traineeprogramm für den mittleren, gehobenen oder höheren Dienst das richtige für dich, um als Beamtin bzw. Beamter Karriere zu machen. Mit deiner mehrjährigen Berufserfahrung und deiner Expertise bist du bei uns im Direkteinstieg willkommen.
Weitere Informationen zu deinen individuellen Karrieremöglichkeiten findest du auf bundeswehrkarriere.de oder im direkten Gespräch mit einer Karriereberaterin bzw. einem Karriereberater.

Bundeswehr –
Karriereberatungsbüro Bonn
Königswinterer Str. 556
53227 Bonn

BUNDESWEHR

Ansprechpartner:
Martin Reitmeier
Telefon: 0228-9471236
E-Mail: karrbbbonn@bundeswehr.org

Willkommen zur Ausbildung zur Pflegefachkraft an der WBS Schule Troisdorf!

Ausbildung: Pflegefachkraft

Du möchtest in einem erfüllenden Beruf arbeiten, Menschen helfen und ihre Gesundheit fördern? Dann bist du bei uns genau richtig! Die WBS Schule Troisdorf bietet dir eine hochwertige Ausbildung zur Pflegefachkraft, die dich optimal auf deine zukünftigen Aufgaben vorbereitet.
Unser Standort in Troisdorf ist ideal für deine Ausbildung. Die Stadt liegt im Herzen Nordrhein-Westfalens und bietet eine gute Verkehrsanbindung. In unmittelbarer Nähe findest du zahlreiche Praxiseinrichtungen, Krankenhäuser und Altenpflegeeinrichtungen, in denen du dein erlerntes Wissen direkt anwenden kannst.
An unserer Schule legen wir großen Wert auf praxisnahe Unterrichtsinhalte. Du wirst sowohl theoretisches Fachwissen als auch praktische Fähigkeiten erlernen, um später eigenständig pflegerische Maßnahmen durchführen zu können. Unsere erfahrenen Dozentinnen und Dozenten begleiten dich während deiner gesamten Ausbildungszeit und stehen dir mit Rat und Tat zur Seite.
Die Ausbildung zur Pflegefachkraft dauert drei Jahre und schließt mit einer staatlichen Prüfung ab. Neben den fachlichen Inhalten legen wir besonderen Wert auf soziale Kompetenz sowie Empathie im Umgang mit unseren Patientinnen und Patienten.

Komm vorbei an unserem Messestand! Wir informieren dich gerne persönlich über unsere Ausbildungsmöglichkeiten zur Pflegefachkraft an der WBS Schule Troisdorf. Wir freuen uns darauf, dich kennenzulernen und gemeinsam den Grundstein für deine erfolgreiche Karriere in der Pflege zu legen!

WBS TRAINING SCHULEN gGmbH
Lindenstraße 28, Haus 7
53842 Troisdorf

Ansprechpartnerin:
Susanne Geiße
Telefon: 02241-3222062
E-Mail: troisdorf@wbs-schulen.de

Jonas Garten- und Landschaftsbau

Ausbildung: Landschaftsgärtner*in

Verändere deine Welt – werde Landschaftsgärtner*in

Kaum ein Beruf ist so vielfältig, kreativ und abwechslungsreich wie der des Landschaftsgärtners. Wir gestalten Gärten und schaffen Lebensräume. Wir bauen Terrassen und Wege, Teiche und Wasserspiele, wir bewegen Boden mit schwerem Gerät, wir bepflanzen und beleuchten Gärten, wir bauen Pools, begrünen Dächer und Fassaden. Wir bauen Bewässerungsanlagen, pflegen Bäume, schaffen den perfekten Rasen, bauen Zäune und… und… und… Aber auch die Erhaltung und Entwicklung von Gärten und Grünanlagen ist ein wichtiger Teil unserer Aufgabe. Wir schaffen schöne Orte und keiner ist wie der andere.
Uns gibt es seit fast 80 Jahren hier in Niederkassel und das Unternehmen wird von Markus Jonas in der dritten Generation geführt. Wir planen, bauen und pflegen überwiegend hochwertige private Objekte.
Mit deiner Berufsschulklasse wirst du verschiedene Lehrgänge besuchen, in denen du viele weitere Qualifikationen (beispielsweise den Motorsägenschein) gewinnst. Aber auch bei uns im Unternehmen wird dir einiges geboten, denn wir suchen keinen Schubkarrenfahrer, sondern den Fachmann oder die Fachfrau von morgen. Deshalb ist uns Ausbildung wichtig. Seit 2013 dürfen wir das Siegel TAG (Top Ausbildung Gartenbau) tragen, weil wir besonderen Wert auf die Qualität der Ausbildung legen. Ein Beispiel dafür ist unsere wöchentliche Azubi-Runde, in der wir in entspannter Atmosphäre die Erlebnisse der Woche besprechen, Fragen beantworten oder Unterstützung bei der Pflanzenkunde geben.
Wir freuen uns, dich kennenzulernen.

Gartenbau Jonas GmbH
Wahner Straße 91 a
53859 Niederkassel

Ansprechpartner:
Markus Jonas
Telefon: 02208-6083
E-Mail: info@gartenbau-jonas.de

dm-drogerie markt GmbH & Co. KG

Ausbildung zum/zur Drigisten/Drogistin (w/m/d)

Mehr als 3.500 junge Menschen machen in den dm-Märkten, den Verteilzentren, bei der IT-Tochter dmTECH sowie im dm-dialogicum, dem Unternehmenssitz in Karlsruhe, eine vielseitige Ausbildung oder ein Studium.

Beauty-Experte, Orgatalent oder Datenqueen? Du hast die Wahl zwischen mehreren Ausbildungsberufen und dualen Studiengängen, zum Beispiel der Ausbildung zum/zur Drogisten/Drogistin und dem dualen Studium BWL-Handel. Die meisten dm-Lehrlinge zeigen ihre Talente als Drogist (w/m/d): Hier verbindest du aktuelle Trends, Kosmetik, Gesundheit, Ernährung, Pflege und Fotografie mit kaufmännischen Inhalten.

Bei dm kannst du dich fachlich und persönlich entwickeln. Dabei steht das eigenständige Lernen im Fokus. Das bedeutet Freiraum für eigene Lösungswege und viele Möglichkeiten, sich einzubringen. Ganz nach dem Motto: Sei wer du bist und mach was draus!

Bühne frei für „Abenteuer Kultur“

Selbstvertrauen gewinnen und Kreativität ausleben, das ist bei dm auch bei Theaterworkshops möglich, die „Abenteuer Kultur“ genannt werden. In Gruppen erarbeiten sich die Lehrlinge individuelle Stücke und präsentieren sie vor Kollegen, Freunden und Familie. Die Erfahrung, die sie dabei sammeln, hilft auch im Arbeitsalltag.

Du bist interessiert?

Informiere dich unter dm-jobs.de/dubeidm

Siegwerk Druckfarben AG & Co. KGaA

Werde Teil unserer bunten Vielfalt!

Wir kennen uns! Siegwerk hat längst Anteil an deinem Alltag. Duftende Farben in Parfumwerbung, leuchtend bunte Joghurtdeckel und glänzende Pralinenverpackungen sind nur ein kleiner Teil unseres Angebots. Druckfarben sind unsere Welt – und mit einer Ausbildung bei Siegwerk könntest auch du Teil dieser bunten Vielfalt werden.
Wir bieten für jeden Wunsch einen geeigneten Ausbildungsplatz, sowohl im gewerblich-technischen als auch im kaufmännischen Bereich. Für diese Stellen suchen wir motivierte und aufgeschlossene, junge Menschen, die Lust auf eine spannende und abwechslungsreiche Ausbildung mit guten Zukunftsperspektiven haben.

Was wir dir bieten?

Bei uns erhältst du ein hohe Ausbildungsvergütung nach Chemie-Tarif mit bereits 1.090,00 € im ersten Ausbildungsjahr. Zusätzlich gibt es jährlich Urlaubs- und Weihnachtsgeld für unsere Auszubildenden. In jedem deiner Ausbildungsjahre stehen dir 30 Tage Urlaub zur Verfügung. Zusätzlich bieten wir dir eine Vielzahl von Weiterbildungsmöglichkeiten sowie ein Ausbildungsevent zu Beginn deiner Ausbildung. Als einer der größten Druckfarbenhersteller der Welt bieten wir dir während deiner Ausbildung vielfältige Aufgabenstellung und eine optimale Unterstützung durch unsere Ausbilder*innen.
Du hast Lust, deine Ausbildung in der wohl farbenfrohesten Industriebranche zu starten? Dann schau doch einmal auf unsere Homepage oder sprich uns einfach an!

Siegwerk Druckfarben AG & Co. KGaA
Alfred-Keller-Straße 55
53721 Siegburg

Ansprechpartnerin:
Jana Rink
Telefon: 02241-304-716
E-Mail: jana.rink@siegwerk.com
www.siegwerk.com

Klaus Mundorf – Dachdeckermeister- und Solarbetrieb

Starte deine Ausbildung zum/zur Dachdecker*in

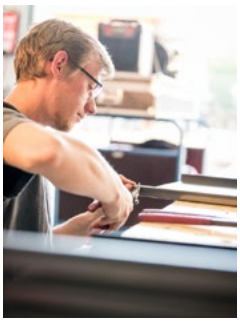

Das Team von Klaus Mundorf steht seit mehr als 30 Jahren für Dachdeckerarbeiten und Dachsanierungen aus Meisterhand. Als Experte für die Bereiche Dach, Dachausbau, Fassade, Abdichtung und Solartechnik beraten wir Immobilienbesitzer, Hausverwaltungen und öffentliche Auftraggeber bei der Planung von Neubauten und der Sanierung von Altbauten.
Mit unseren Mitarbeitenden erstellen wir neue Dächer, sind aber auch spezialisiert auf Dachsanierung, gestalten komplette Dachkonstruktionen, dämmen Häuser von außen und von innen und liefern Kunden immer den passenden Anzug für das Heim. Das Besondere: Seit 2004 baut das Team um Mundorf Solaranlagen auf die Dächer der Region. Damit gehören die Dachdecker zu den Ersten im Stadtgebiet Niederkassel und kümmern sich um alles, was für die Inbetriebnahme der Photovoltaikanlage notwendig ist: Von der Planung, über den Bau bis hin zum Aufsetzen notwendiger Anträge.
Das Dachdeckerhandwerk ist ein traditionsreicher Beruf mit glänzenden Zukunftsaussichten. Bereits von Beginn an stimmt bei der Ausbildung zum/zur Dachdecker*in die Bezahlung: Die Ausbildungsvergütung im Dachdeckerhandwerk zählt mit zu den höchsten im Handwerk. Und genauso wichtig wie das Geldverdienen ist: Die Arbeit macht Spaß, ist abwechslungsreich und befriedigt. Du siehst immer, was du geleistet hast – und das noch nach Jahren. Hinzu kommt, dass Klaus Mundorf Bedachungen mit dem Bau von Photovoltaik-Anlagen für seine Mitarbeitenden und Auszubildenden gleich drei spannende Themen abdecken kann: Moderne Technologie, Umweltschutz und Zukunftssicherheit.
Als Dachdecker*in kannst du also gelassen in die Zukunft schauen – dein Arbeitsplatz ist und bleibt sicher.

Klaus Mundorf Bedachungs-GmbH
Karl-Hass-Straße 19
53859 Niederkassel

Klaus Mundorf
Bedachungs-GmbH

Ansprechpartner:
Klaus Mundorf
Telefon: 02208-1024
E-Mail: kontakt@mundorf-gmbh.de

Maschinenbau Kitz GmbH

Wir bilden in 7 kaufmännischen und technischen Berufen aus

Du bist pfiffig, engagiert und hast einen guten Schulabschluss? Du bist gut informiert über deinen Ausbildungsberuf und weißt genau, warum dies der richtige für dich ist? Dann hast du wirklich gute Karten, „unser Azubi“ zu werden. Wir bieten dir „Mitmachen statt Zusehen“. Unsere Auszubildenden arbeiten in ihren Abteilungen schon richtig mit und wachsen so in die Aufgaben ihres Berufs hinein. Auf die kompetente Unterstützung unserer engagierten Ausbilder*innen kannst du dich dabei jederzeit verlassen! Und gute Übernahmechancen gibt es auch. Was wir dafür erwarten? Deine Neugier und dein Interesse an den Inhalten der Ausbildung. Engagement sowie Zuverlässigkeit im Unternehmen und Berufsschule. Und natürlich einen/eine gut gelaunte(n) Auszubildenden/Auszubildende als neuen Teil unseres Teams!

Bewirb dich für folgende Ausbildungsberufe:

Industriekaufleute (m/w/d)
Feinwerkmechaniker*in (m/w/d)
Industriemechaniker*in (m/w/d)
Fachinformatiker*in für Systemintegration (m/w/d)
Technische(r) Produktdesigner*in (m/w/d)
Mechatroniker*in (m/w/d)
Fachkraft für Lagerlogistik (m/w/d)

Stammhaus der mk Technology Group
Ampèrestraße 18
53844 Troisdorf

TECHNOLOGY GROUP mk®

Ansprechpartnerin:
Sonja Mertens
Telefon: 0228-4598-333
E-Mail: mk-personal@mk-group.com

Dr. Kosky Ingenieure GmbH

Ausbildung: Bauzeichner*in mit Schwerpunkt Ingenieurbau

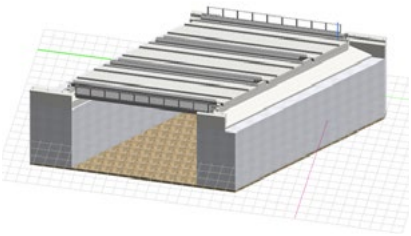

Du bist auf der Suche nach einer abwechslungsreichen und herausfordernden Ausbildung im technischen Bereich? Du bist motiviert, verantwortungsbewusst, zeigst Interesse am Modellieren und Konstruieren und hast zudem ein gutes räumliches Vorstellungsvermögen? Du arbeitest gerne im Team und möchtest dein Talent in einem jungen Unternehmen einbringen?
Dann bist du bei der Dr. Kosky Ingenieure GmbH genau richtig! Die Dr. Kosky Ingenieure GmbH ist ein überregionales Ingenieurbüro mit Niederlassung in Niederkassel. Unser Team aus erfahrenen Ingenieuren / Ingenieurinnen und Konstrukteuren / Konstrukteurinnen bearbeitet stets abwechslungsreiche und spannende Projekte aus den Bereichen des konstruktiven Ingenieurbaus sowie des klassischen Hochbaus.
Während deiner dreijährigen Ausbildung kannst auch du einen Einblick in die spannende Welt des Bauens erlangen. Die Ausbildung zum Bauzeichner / zur Bauzeichnerin verläuft dual. Das bedeutet, dass du sowohl bei uns im Ingenieurbüro als auch in der Berufsschule lernst. Bei uns im Ingenieurbüro startest du direkt voll durch! Du wirst bereits nach wenigen Wochen in der Lage sein, eigenständig diverse technische Zeichnungen mit spezieller CAD-Software (Computer Aided Design) zu erstellen. Dabei stehst du im ständigen Austausch mit den Kollegen und mit allen am Bau beteiligten Parteien. Die Verantwortung der Bauzeichner*innen ist hoch, denn nach ihren Plänen richten sich alle späteren Arbeiten am Bau. Haben wir dein Interesse geweckt? Dann komm gerne vorbei und informiere dich über die Ausbildung zum Bauzeichner/ zur Bauzeichnerin mit dem Schwerpunkt konstruktiver Ingenieurbau bei uns!

Dr. Kosky Ingenieure GmbH
Rudolf-Diesel-Straße 14
53859 Niederkassel

DR. KOSKY INGENIEURE

Ansprechpartnerin:
Sarah Marbaise
Telefon: 0228-5043430
E-Mail: personal@kosky-ing.de

Kölner Kreidekreis e.V. – Kein Kind allein

Praktikum in Sozialer Arbeit und Sozialem Management

Der Kölner Kreidekreis ist ein Träger der freien Jugendhilfe. Wir stellen Heimkindern, die keinen oder nur sehr wenig Kontakt zu ihren Eltern haben, ehrenamtliche Wegbegleiter-Patinnen und Wegbegleiter-Paten an die Seite. Weil alle Kinder das Gefühl brauchen, akzeptiert und gern gesehen zu sein, um stark und eigenständig zu werden!

Der Kölner Kreidekreis qualifiziert, vermittelt und begleitet solche Patenschaften. Ziel ist es, dass die Kinder, Jugendlichen und Erwachsenen einen Vertrauensmenschen an ihrer Seite haben – und das für lange, lange Zeit.
Der Kölner Kreidekreis wird von der Aktion Mensch für das Projekt „Gut begleitet in die Selbstständigkeit - Aufbau eines ehrenamtlichen Patenschafts- und Wegbegleitungsprogramms für Care-Leaver“ gefördert: Hier geht es besonders um die Stärkung und Unterstützung der Jugendlichen und Erwachsenen, die mit der Volljährigkeit die Einrichtungen verlassen und ein eigenständiges Leben führen sollen.

Wir suchen Praktikanten (m/w/d) – auch gern Interessierte für das gelenkte Praktikum – denn wir möchten junge Menschen für die Arbeit im sozialen Bereich motivieren und begeistern.

Kölner Kreidekreis e.V.
Löwenburgstraße 57a
53859 Niederkassel

Kölner Kreidekreis e.V.
Kein Kind allein.

Ansprechpartnerin:
Ute Wiedemeyer
Telefon: 02208-91170
E-Mail: info@koelnerkreidekreis.de
www.koelnerkreidekreis.de

educcare Bildungskindertagesstätten gGmbH

Ausbildung und Arbeiten in einer educcare Kita

educcare ist freier Träger von bundesweit ca. 45 bilingualen Kitas (Dt./Engl.) mit Sitz in Köln. educcare Kitas verstehen sich wie ein zweites Zuhause für Familien sowie Orte exzellenter Entwicklungsmöglichkeiten für jedes Kind – unabhängig davon, wer es ist und woher es kommt. In der Kita Südsterne finden 60 Kinder aus Niederkassel ihren Platz.
Kita Pädagog*innen bei educcare leisten täglich einen wichtigen Beitrag in der frühkindlichen Bildung – für die Zukunft unserer Kinder und unserer Gesellschaft. Arbeiten bei educcare bedeutet, ein Teil davon zu sein und aktiv mitzuwirken. Sechs Mal in Folge haben die ca. 1.200 Beschäftigten educcare unter die „100 Besten ArbeitgeberTM Deutschland“ gewählt: Great Place to Work®.
Wir bieten unterschiedlichste Einstiegsmöglichkeiten an: Ob Anerkennungsjahr (Ausbildung zur/zum Erzieher*in), duales Studium, Praxisintegrierte Ausbildung (PiA / OptiPrax), studienbegleitende Praxis, Freiwilliges Soziales Jahr (FSJ) oder ein Praktikum – frage bei der Kita-Leitung nach deinen Möglichkeiten.
Du willst uns einmal besuchen und unsere Kita kennenlernen: Jeden ersten Mittwoch im Monat von 18:00 bis 19:30 Uhr laden wir zum Kita Drop In ein (Anmeldung per E-Mail).

educcare
Da will ich Kind sein.

educcare Bildungskindertagesstätten gGmbH
- Kita Südsterne Niederkassel
Südstraße 95
53859 Niederkassel
www.edduccare.de/kita-standorte/niederkassel-suedsterne/

Leitung: Jacqueline Schulte
Telefon: 02208-9197350
E-Mail: verwaltung-1112010@educcare.de
Bewerbungen an bewerbung@educcare.de

---

effexx Unternehmensgruppe

Ausbildung: Informationselektroniker*in (m/w/d)

Du hast Interesse an Elektrotechnik und bist handwerklich geschickt? Du hast Freude am Kontakt mit Menschen? Du hast Spaß an Mathe und Physik? Zudem stellst du dich gerne neuen Herausforderungen, bist flexibel und zuverlässig? Dann passt unser Ausbildungsberuf „Informationselektroniker*in (m/w/d)“ gut zu dir.
effexx bietet ganzheitliche Lösungen in den Bereichen Telekommunikation, Informationstechnologie, Sicherheitstechnik, Softwaretechnik und erneuerbare Energien. Als Systemanbieter planen, entwickeln und implementieren wir individuelle Unternehmenstechnologien für Unternehmen, die immer auf dem neuesten Stand der Technik sind.
In der Sicherheitstechnik steht die Installation, Inbetriebnahme, Instandhaltung, Service und Erweiterung von komplexen Sicherheitssystemen z. B. Video- und Zutrittskontrollsysteme, Alarm- und Brandmeldeanlagen im Fokus. In der Ausbildung bist du bei der Planung und Umsetzung von Projekten dabei, erlernst handwerkliche Techniken und stehst im direkten Kontakt mit unseren Kunden.

Werde Teil eines starken Teams!

Bei effexx wird das „Wir“ und eine gute Ausbildung großgeschrieben. Du übernimmst schnell eigenverantwortliche Aufgaben und arbeitest aktiv in Projekten mit.

effexx Unternehmensgruppe
Ampèrestraße 5d
53844 Troisdorf

effexx®

Ansprechpartner:
Markus Groß
Telefon: 0228-97182-0
E-Mail: markus.gross@effexx.com

Ich erhoffe mir vom Karrieretag Niederkassel ...

Ich freue mich auf den Karrieretag Niederkassel weil...

Ausbildungsberuf / Berufsfeld	Unternehmen / Firma	Zeit	Raum

Ausbildungsberuf / Berufsfeld	Unternehmen / Firma	Zeit	Raum

Rhein-Sieg Netz GmbH

Ausbildung zum/zur Anlagenmechaniker*in (m/w/d) für Rohrsystemtechnik

Zähne putzen, Handy laden und morgens warm duschen?

Dafür sorgen wir!

Du heizt richtig ein, denn Wasser- und Gasnetze sind deine Fachgebiete. Du sorgst dafür, dass in den unterirdischen Rohrsystemen das Gas zu den Haushalten in deiner Region geleitet wird, funktioniert und die Heizung läuft. In deiner Ausbildung lernst du, wie du Versorgungsleitungen und technische Anlagen betreibst und instand hältst. Du kümmerst dich um die Versorgung der Haushalte und die Sicherheit von Versorgungsnetzen, Geräten und Anlagen. Deine Ausbildung geht 3,5 Jahre. Die ersten 6 Monate deiner Ausbildung verbringst du in der überbetrieblichen Lehrwerkstatt, denn hier erfährst du in einem Metallgrundlehrgang alles über Fertigungsverfahren wie Drehen, Fräsen, Feilen, Bohren, Sägen und Schweißen. Die restliche Zeit deiner Ausbildung bist du bei uns im Betrieb. Deine Berufsschule besuchst du blockweise.
Hast du Lust, diesen wichtigen Part für unsere Energieversorgung in deiner Region zu übernehmen?

Wer sind wir eigentlich?

Gestatten – wir sind die Rhein-Sieg Netz GmbH und wir kümmern uns mit unseren rund 200 Mitarbeiter*innen um die Erdgas- und Stromnetze in der Rhein-Sieg Region sowie in den Regionen Rommerskirchen, Mettmann und Freudenberg. Als Verteilnetzbetreiber bauen, planen und halten wir die Netze instand. Unser Ziel: Störungsfreie Lieferung von Strom, Wasser und Gas zu den Haushalts-, Gewerbe und Industriekunden. Zudem sind wir eine 100-prozentige Tochtergesellschaft der rhenag Rheinische Energie AG mit Sitz in Köln.

Wir bieten 8 verschiedene Ausbildungsplätze an. Ob im Büro als Industriekaufmann bzw. -kauffrau (m/w/d) oder draußen als Rohrsystemleitungsbauer*in (m/w/d). In einem Praktikum bei uns hast du die Möglichkeit, den richtigen Beruf für dich zu finden!

Rhein-Sieg Netz GmbH
Bachstraße 3
53721 Siegburg

Ansprechpartnerin:
Miriam Sikora
Telefon: 02241-95921-377
E-Mail: miriam.sikora@rhein-sieg-netz.de

Lidl Vertriebs-GmbH & Co. KG

Eine Ausbildung bei Lidl steckt voller Abwechslung, toller Erfahrungen und unterschiedlicher Aufgaben. Das liegt an den vielen Herausforderungen, die wir dir von Anfang an zutrauen. Und natürlich daran, dass wir dich auf dein Berufsleben perfekt vorbereiten wollen. So hast du neben einer überdurchschnittlichen Vergütung beste Voraussetzungen für deine weitere Karriere. Bei Lidl kannst du eine Ausbildung zum Verkäufer bzw. zur Verkäuferin oder zum Kaufmann bzw. zur Kauffrau im Einzelhandel beginnen. Darüber hinaus kannst du nach deinem Abitur bei uns auch im Abiturientenprogramm oder im Dualen Studium deine Karriere starten.

Du bist noch nicht sicher, was du nach der Schule machen willst, oder bist auf der Suche nach einem Nebenjob, der dein Taschengeld aufbessert? Auch dann haben wir genau das Richtige für dich mit dem Einstieg als Schülerpraktikant*in oder Schülerjob im Verkauf.

Mehr Infos findest du auf www.jobs.lidl.de

Lidl Vertriebs-GmbH & Co. KG
Am Autobahnkreuz 8
56072 Koblenz

Ansprechpartner:
Alexander Watzelhan
E-Mail: alexander.watzelhan@lidl.de

---

reisen + mehr P. Sültenfuß

Ausbildungsberuf: Tourismuskaufleute für Privat- & Geschäftsreisen

Reisen bildet – wir bilden Urlaubswunschwahrmacher (= Tourismuskaufleute) aus! Mach (d)ein Hobby zum Beruf und komm in ein kleines, ambitioniertes Team in einer modernen, weltoffenen Branche. Seit gut 30 Jahren ist reisen + mehr bei allen Reiseplanungen eine feste Größe in der Stadt Niederkassel. Im Netz und persönlich vor Ort im Stadtteil Rheidt steht der Mensch im Mittelpunkt unserer Arbeit. Technik unterstützt uns dabei und Digitalisierung ist unser ständiger Begleiter für Kommunikation, Visualisierung und Informationsmanagement. Ob Badereise, Rundreise oder Kreuzfahrt: unser Anspruch ist es, für jeden Geldbeutel das Passende zu finden. Das bedeutet, dass du dich nicht nur als Dienstleister*in, sondern auch als Menschenversteher*in unmittelbar und vom ersten Tag an ins Arbeitsgeschehen einbringen kannst.
Tourismuskaufleute beschäftigen sich jeden Tag mit der Welt. Erfahrungen aus eigenen Reisen, die du mit Hilfe oder im Auftrag des Reisebüros machst, erweitern deinen beruflichen Horizont und bereichern die Beratungsgespräche mit den Kunden. Zeig uns bei einem Praktikum, welche Fähigkeiten in dir stecken. Wir freuen uns auf einen kommunikativen, zuverlässigen, offenen und zielstrebigen jungen Menschen.

Auf unserer Homepage findest du weitere Informationen:
www.niederkassel.reisebuero-webseite.de/

reisen + mehr P. Sültenfuß
Oberstraße 1
53859 Niederkassel

Ansprechpartnerin:
Petra Sültenfuß
Telefon: 02208-911414
E-Mail: reisen@reisen-plus-mehr.de

rahm Zentrum für Gesundheit GmbH

Ausbildung und duales Studium in der Gesundheitsbranche

rahm GmbH ist ein werteorientiertes, dynamisches, mittelständisches Familienunternehmen mit rund 1.000 Mitarbeitenden an über 50 Niederlassungen in NRW und Rheinland-Pfalz sowie zwei zentralen Standorten in Troisdorf-Spich. Als Marktführer in der Hilfsmittelversorgung verhilft rahm Menschen zu mehr Bewegungsfreiheit und Mobilität im Alltag. Von Sportbandagen bis Sportprothesen, vom Rollator bis zum High-Tech-Rollstuhl, von Einlagen bis zum Maßschuh leistet rahm einen wertvollen Beitrag für mehr Lebensqualität. Die Entwicklung eigener 3D-gedruckter Produktreihen ergänzt das klassische Handwerk der Orthopädietechnik und Orthopädieschuhtechnik.
Egal, in welchem unserer acht Ausbildungsberufe du startest: Es begleiten dich qualifizierte, erfahrene und engagierte Ausbilder*innen und tolle Kollegen sowie Kolleginnen! Durch interne Schulungen lernst du unsere Produkte kennen.
Du hast Lust, die Besonderheiten des Gesundheitsmarkts kennenzulernen und die weitere Entwicklung unseres stark wachsenden Unternehmens mitzugestalten? Du arbeitest gerne im Team, bist kommunikativ und hast Spaß am Kundenkontakt? Gute Noten sind nicht alles. Wir legen auch Wert auf Persönlichkeit, Engagement, Teamfähigkeit und Leidenschaft für zukünftige Aufgaben.

rahm Zentrum für Gesundheit GmbH
Iltisweg 1-3
53842 Trosidorf

Ansprechpartnerin:
Claudia Reps
Telefon: 02241-905-555
E-Mail: jobs@rahm.de
www.rahm.de

Aloys Steffes Sanitär-Installation GmbH

Ausbildung: Anlagenmechaniker*in Sanitär Heizung

Du möchtest aktiv etwas für unser Umwelt tun? Dann werde ein Teil von etwas Großartigem.

Nicht nur dass du dein Umfeld positiv beeinflussen kannst, sondern auch dich selber. Erfahre wie zufrieden es macht, etwas mit seinen eigenen Händen zu schaffen.
Die Heizung und Sanitärbranche ist gefragt wie nie. Nicht einmal Corona konnte uns stoppen. Ein sicherer Arbeitsplatz für die Zukunft.

Neben Installationen, Reparaturen und Sanierung von Heizungs- und Sanitäranlagen besteht unser Kerngeschäft vermehrt aus dem Einbau und der Inbetriebnahme von umweltgerechten Heizungsanlagen.

Komm in ein junges und innovatives Team, wo nicht der Arbeitnehmer, sondern der Mensch im Vordergrund steht. Schulische Leistungen sind für uns zweitrangig. Melde dich gerne zu einem Praktikum an, lerne uns und unsere Arbeit kennen. Wenn wir zusammen passen, steht einer Ausbildung nichts mehr im Wege.

Aloys Steffes Sanitär-Installation GmbH
Nikolaus-Otto-Straße 22
53859 Niederkassel

Telefon: 0228-451643
E-Mail: info@steffesgmbh.de

vhs Zweckverband Troisdorf und Niederkassel

Bildung für alle – die Zukunft vor Ort gestalten

Die vhs Troisdorf und Niederkassel ist seit fast 50 Jahren Ihre kommunale Anlaufstelle für Erwachsenenbildung. Jedes Jahr setzen ca. 11.000 Kursteilnehmende auf die Auswahl aus rund 1.300 Kursen.
Vielfalt ist ein zentraler Baustein unseres Jahrhunderts. So vielfältig wie unsere Teilnehmenden ist unser Weiterbildungsangebot – nicht nur in der Themenbreite, sondern auch in unserer Zielgruppenorientierung. Wir schaffen Integration durch Chancengerechtigkeit. Das beginnt im Schulabschlussbereich für die Abschlüsse der Sek. I und den Integrationskursen, die Deutsch für Alltag und Beruf vermitteln, die ein enorm wichtiger Schlüssel für eine vollständige gesellschaftliche Teilhabe sind. Das setzt sich fort in unseren berufsbezogenen Xpert Business-Kursen. Optimieren Sie Ihre Managementkompetenzen mit Live-Webinaren in den Feldern wie z. B. Finanzbuchhaltung, Personalwirtschaft oder Steuerrecht sowie unseren medienbezogenen Foto-, Präsentations- und Kommunikationskursen. Wissen Sie eigentlich, wie man einen eigenen Podcast erstellt? – Nein? Wir zeigen es Ihnen. Von der Themenfindung übers Storytelling bis zum Audioschnitt.

In unserem ganzheitlichen Bildungsansatz stehen diesem Angebot Kurse zur körperlichen und mentalen Gesundheit zur Seite, um die Herausforderungen im Beruf und Privatleben erfolgreich zu bewältigen. Jetzt, wo Sie podcasten können, kochen Sie sich doch durch unsere Länderküche, lernen Sie begleitend Ihre ersten Wörter Farsi und schließen Sie Ihre Folge über die persische Küche mit einem herzlichen „khodahafez“!
Neugierig geworden, was vhs sonst noch kann? Schauen Sie in unserem Programm! Wir bilden nachhaltig.

vhs Volkshochschule Troisdorf und Niederkassel

Volkshochschule Troisdorf und Niederkassel
Kaiserstraße 1a
53840 Troisdorf

Ansprechpartnerin:
Ute Quaasdorf, vhs-Leiterin
Telefon: 02241-896310
E-Mail: info@vhs-tdf-ndk.de

Wasserstraßen- und Schifffahrtsamt (WSA) Rhein: Arbeiten auf und am Rhein

Ausbildung als Wasserbauer*in (m/w/d) (WB) und Binnenschiffer*in (m/w/d) (BS)

Du bist gerne am Rhein und arbeitest am liebsten im Team? Auf 372 Rheinkilometern, von Mainz bis zur holländischen Grenze, machen wir vom WSA Rhein Schifffahrt möglich. Wir freuen uns auf interessierte Schülerinnen und Schüler, die den Beruf der Wasserbauerin/des Wasserbauers oder der Binnenschifferin/des Binnenschiffers lernen wollen.
Als WB arbeitest du viel in der Natur. Du sorgst dafür, dass die Schiffe sicher fahren können, kontrollierst die vorgegebene Wassertiefe und hältst das Ufer in Stand. Deine Aufgaben sind Pflaster-, Fäll-, Mäh- und Streicharbeiten, Baumkontrollen sowie die Unterhaltung der Schilder. Mit dem Verkehrssicherungsschiff beseitigst du Verkehrshindernisse, hältst so die Fahrrinne frei und stellst Schifffahrtszeichen auf. Du arbeitest mit unterschiedlichen Handwerkzeugen und Maschinen aller Art sowie mit Baggern und Kranen.
Als BS bist du für den Betrieb, die Wartung und Instandsetzung deines Schiffes verantwortlich und unterstützt die Schiffsführerin/den Schiffsführer bei ihrer/seiner Arbeit. Deine Arbeitsbereiche sind an Deck und im Maschinenraum auf einem Streckenaufsichtsboot, einem Verkehrssicherungsschiff oder einem Spezialschiff.

Weitere Karrieremöglichkeiten:
Als WB: Wasserbaumeisterin/ Wasserbaumeister.
Als BS: Binnenschifffahrtskapitänin/ Binnenschifffahrtskapitän.
Wir freuen uns auf Dich!

WSV.de Wasserstraßen- und Schifffahrtsverwaltung des Bundes

WSA Rhein – Außenbezirk Niederkassel
Rheinallee 31
53859 Niederkassel

Ansprechpartnerin:
Dana Küther
E-Mail: abz-niederkassel@wsv.bund.de

Abwasserwerk der Stadt Niederkassel

Ausbildung: Fachkraft für Abwassertechnik

Das morgentliche Zähneputzen oder der Druck auf die Toilettenspülung – und schon ist aus Wasser Abwasser geworden. Das Abwasser gelangt über „unsichtbare“ Kanäle zur Kläranlage. Aus Abwasser jedoch wieder sauberes Wasser zu machen, ist ein Prozess, der sehr viel länger dauert und engagierte Profis benötigt. Es erfordert Menschen, die analysieren und überwachen, die Maschinen steuern und in Ordnung halten. Die ihr technisches Wissen und ihren Einsatz für die Umwelt in einem spannenden, abwechslungsreichen Beruf ausleben wollen.

Wir als Abwasserwerk der Stadt Niederkassel haben es uns zur Aufgabe gemacht, die Abwässer der Stadt Niederkassel und die hier fallenden Niederschläge sicher abzuleiten und vor der Einleitung in den Rhein umfassend zu reinigen. Dazu betreiben wir ein Kanalnetz und eine Kläranlage. Wir leisten damit einen wichtigen Beitrag zum Umweltschutz und zur Nachhaltigkeit. Wir bieten einen Ausbildungsplatz als Fachkraft für Abwassertechnik an. Die praktische Ausbildung absolvierst du im Entwässerungsnetz und der Kläranlage, die schulische im Blockunterricht. Der Beruf bietet dir in jedem Fall eine gesicherte Zukunft und gute Perspektiven! Leiste gemeinsam mit uns einen wichtigen Beitrag zum Umweltschutz und sichere eine nachhaltige Abwasserentsorgung für künftige Generationen.

Abwasserwerk
STADT NIEDERKASSEL

Abwasserwerk der Stadt Niederkassel
Rathausstraße 19
53859 Niederkassel

Ansprechpartnerin:
Dipl.-Ing. Nancy Kitz
Telefon: 02208-9466-901
E-Mail: n.kitz@niederkassel.de

KARRIEREWERKSTATT

Allen, die aus ihrem Leben ein Werk machen wollen, hilft die Karrierewerkstatt der Handwerkskammer zu Köln dabei, aus insgesamt 130 Ausbildungsberufen im Handwerk den individuell passenden zu finden.

Erstgespräche zu deinem Profil

Wir holen dich dort ab wo du stehst, damit du den Karriereweg einschlagen kannst, der zu dir passt.

Planung deiner Ausbildung

Plane mit unserer Unterstützung deine Ausbildung. Angefangen vom Praktikum bis hin zu allen Möglichkeiten, die dir offenstehen.

Unterstützung bei der Suche nach Betriebspraktika und Ausbildungsplätzen

Wir haben die Kontakte und unterstützen dich bei der Suche nach geeigneten Betrieben, auch in der Nähe deines Wohnortes.

Unterstützung bei der Erstellung von Bewerbungsunterlagen

Schick uns deine Bewerbung und wir geben dir praktische Tipps zur Optimierung deiner Unterlagen.
Mach aus deinem Leben ein Werk.

KARRIERE WERKSTATT

Handwerkskammer zu Köln
Heumarkt 12
50667 Köln
Telefon: 0221-2022-482
www.hwk-koeln.de

Stadt Niederkassel

Ausbildung und duales Studium

Im Herzen der Köln-Bonner Rheinebene gelegen, bietet die Stadt Niederkassel motivierten Menschen, die sich für unsere Stadt und deren Bürgerinnen und Bürger einbringen möchten, viele Ausbildungsmöglichkeiten.
Die junge und moderne Stadtverwaltung bietet neben einer fairen Bezahlung ein angenehmes und kollegiales Arbeitsumfeld, familienfreundliche Arbeitszeiten, die Möglichkeit zur Teilnahme am mobilen Arbeiten, attraktive Angebote zum betrieblichen Gesundheitsmanagement, leistungsorientierte Bezahlung sowie einen Zuschuss zum ÖPNV.
Die Stadt Niederkassel bietet jährlich mit Beginn zum 01.08. diverse Ausbildungsmöglichkeiten sowie zum 01.09. zwei duale Studiengänge an. Voraussetzung dafür ist die Fachoberschulreife bzw. das Abitur.
Die Ausbildung zum/zur Verwaltungsfachangestellten sowie das duale Studium zum/zur Stadtinspektoranwärter*in– Bachelor of Laws bieten innerhalb von drei Jahren die verschiedensten Einblicke in die Fachbereiche der Stadtverwaltung für Personen mit Freude am Umgang mit Menschen.

Für Personen mit Interesse an einer Ausbildung im IT-Bereich besteht die Möglichkeit einer dreijährigen Ausbildung zum/zur Fachinformatiker*in für Systemintegration sowie das dreijährige duale Studium zum/zur Verwaltungsinformatiker*in – Bachelor of Arts.
Wer sich bei der Entwicklung und Betreuung der jüngsten Einwohnerinnen und Einwohner aus Niederkassel unterstützend einbringen möchte, kann die dreijährige praxisintegrierte Ausbildung zur/zum Erzieher*in bzw. die zweijährige praxisintegrierte Ausbildung zur/zum Kinderpfleger*in beginnen.

Stadt Niederkassel
Rathausstraße 19
53859 Niederkassel

Ansprechpartnerin:
Alina Mohr
Telefon: 02208-9466-179
E-Mail: a.mohr@niederkassel.de

Mobau Klein GmbH

Fachkraft für Lagerlogistik (m/w/d), Fachlagerist (m/w/d), Kaufmann für Groß- und Außenhandelsmanagement (m/w/d), Schwerpunkt Großhandel (**auch als Praxisstudium Handel möglich**) (m/w/d)

Mobau Klein ist ein Bau- und Baustofffachhandel, der sich auf den Verkauf von Baustoffen, Fliesen und Gartenlandschaftprodukten spezialisiert hat.
Mobau Klein bietet nicht nur ein umfangreiches Sortiment an Baustoffen an, sondern legt dabei großen Wert auf die Qualität seiner Produkte. Neben dem Verkauf bietet Mobau Klein fachliche Beratung der Kunden (von privatem Anfänger bis hin zum Profihandwerker) bei der Auswahl der richtigen Baustoffe, die Erstellung von individuellen Angeboten, und die Lieferung der Baustoffe direkt zur Baustelle an.

Die Mitarbeitenden von Mobau Klein sind fachlich qualifiziert und haben umfangreiche Erfahrung in der Baubranche. Sie stehen den Kunden mit Rat und Tat zur Seite und unterstützen sie bei ihren Bauprojekten.

Unsere Ausbildungsberufe bieten erstklassige Perspektiven für deine berufliche Entwicklung:

- Fachkraft für Lagerlogistik (m/w/d)
- Fachlagerist*in (m/w/d)
- Kauffmann/Kauffrau für Groß- und Außenhandelsmanagement mit Schwerpunkt Großhandel (**auch als Praxisstudium Handel möglich**) (m/w/d)

Wir erwarten dich, um über unsere Ausbildungen zu informieren und dir Einblicke in ein dynamisches und zukunftssicheres Arbeitsumfeld zu gewähren.

Wir freuen uns darauf, dich persönlich zu treffen und gemeinsam einen Schritt in deine berufliche Zukunft zu gehen.

Mobau PRO Klein

Mobau Klein GmbH
Rudolf-Diesel-Straße 2
53859 Niederkassel-Mondorf

Ansprechpartner:
Gernot Birck
Telefon: 0228-20707-0
E-Mail: gernot.birck@mobau-klein.de
www.mobau-klein.de

Berufsberatung der Agentur für Arbeit Bonn/Rhein-Sieg

Schule – und was kommt dann?

Die Beratungsfachkräfte der Agentur für Arbeit Bonn/Rhein-Sieg helfen dir, herauszufinden, was in dir steckt und welche Hobbys du vielleicht auch beruflich nutzen kannst. Wir arbeiten mit dir deine Stärken, Fähigkeiten und Interessen heraus und wie du diese noch verbessern kannst. Nach vorheriger Terminvereinbarung beraten wir dich in einem persönlichen Gespräch. Du kannst mit uns über deine beruflichen Wünsche, Ziele und Erwartungen, aber auch über deine Bedenken oder Probleme sprechen. In unseren Beratungsgesprächen begleiten und coachen wir dich bei deiner Berufswahl, damit du selbst eine gute Entscheidung für oder gegen eine bestimmte Ausbildung oder ein Studium treffen kannst.

Wir

- helfen dir bei der Berufsorientierung
- unterstützen dich bei der Praktikumssuche
- vermitteln Ausbildungsstellen
- geben dir Bewerbungstipps
- kennen das Ausbildungsangebot von Betrieben und Schulen in Bonn und dem Rhein-Sieg-Kreis
- suchen mit dir einen Studiengang, der zu dir passt
- sind bei Wahl der richtigen Hochschule an deiner Seite
- zeigen dir Überbrückungsmöglichkeiten auf

Bundesagentur für Arbeit
Agentur für Arbeit Bonn
bringt weiter.

Agentur für Arbeit Bonn Bonn/Rhein-Sieg
(inkl. linksrheinischer Rhein-Sieg-Kreis)
Villemombler Straße 101
53123 Bonn

Geschäftsstelle Siegburg
(inkl. Geschäftsstellen Königswinter und Eitorf)
Schumannstraße 7
53721 Siegburg
Terminvereinbarung unter 0800-45555-00 (kostenlos) oder über unsere Webseite an:
www.berufsberatung-bonn.de/kontakt

Kreissparkasse Köln

Ausbildung: Bankkaufleute und duales Studium

Mehr Überholspur. Weniger Sackgasse. Deine Ausbildung verläuft unter dem Leitgedanken „Learning by doing!“, denn so bekommst du am schnellsten einen Bezug zu den vielfältigen Aufgabenbereichen innerhalb unseres Hauses. Du betreust Privatkundschaft im täglichen Filialgeschäft, lernst etwas über die Geschäftskundenberatung und erhältst Einblicke in die nachhaltige Vermögensberatung.

Das eigenständige Arbeiten und verantwortungsvolle Handeln wird dabei durch unsere qualifizierten Ausbilderinnen und Ausbilder begleitet.

Deine Ausbildung wird durch interne Fachmodule, Kommunikations- und Verkaufstrainings und die E-Learning-Internetplattform PrüfungsTV einzigartig.

Eins ist sicher: Langeweile gibt es bei uns nicht.

Für nächstes Jahr sucht die Kreissparkasse Köln wieder 70-100 Azubis. Erfahre hier mehr und bewirb dich:
www.ksk-koeln.de/ausbildung

Quelle: Kreissparkasse Köln

Kreissparkasse Köln
Aus-und Weiterbildung
Neumarkt 18–24
50667 Köln

Kreissparkasse Köln

Ansprechpartnerin:
Petra Staesche
Telefon: 0221-2272725
E-Mail: petra.staesche@ksk-koeln.de

Lebenshilfe Rhein Sieg

Starte deine Zukunft mit einer Ausbildung bei der Lebenshilfe Rhein Sieg!

Wir bieten jungen Menschen eine praxisnahe Ausbildung in verschiedenen sozialen Arbeitsfeldern. Bei uns hast du die Möglichkeit, wertvolle Erfahrungen in der Arbeit mit Menschen mit Behinderung zu sammeln. So qualifizierst du dich für einen sinnvollen und erfüllenden Beruf.
Wir bieten eine umfassende Ausbildung in verschiedenen Bereichen an, die auf die individuellen Bedürfnisse unserer Auszubildenden abgestimmt ist eine breite Palette an Ausbildungsplätzen in verschiedenen Bereichen. Egal, ob du Interesse an der Arbeit in unseren Wohnhäusern, Kitas, Werkstätten oder Service- und Dienstleistungszentren hast - wir haben das passende Ausbildungsangebot für dich!
Wir legen großen Wert darauf, dass diese nicht nur fachlich qualifiziert sind, sondern auch über soziale Kompetenz und ein hohes Maß an Empathie verfügen. Um ein umfassendes Verständnis für die Arbeit zu entwickeln, bieten wir daher auch Trainings in Kommunikation, Konfliktmanagement und Teamarbeit an.
Wir sind ein dynamisches und engagiertes Team! Bei uns hast du die Möglichkeit, Teil einer Gemeinschaft zu werden, die sich für Inklusion einsetzt. Deine Lehrjahre bei uns bieten dir nicht nur eine umfassende Ausbildung, sondern auch die Möglichkeit, dich persönlich weiterzuentwickeln und wertvolle Erfahrungen zu sammeln.
Starte jetzt mit einer Ausbildung bei der Lebenshilfe Rhein Sieg deine Karriere. Erfahre mehr über unsere Ausbildungsplätze und -möglichkeiten auf unserer Homepage oder kontaktiere uns direkt.
www.lebenshilfe-rheinsieg.de
Wir freuen uns darauf, dich auf deinem Weg zu begleiten!

Lebenshilfe Rhein Sieg
Uckendorfer Straße 10
53844 Troisdorf

Ansprechpartnerin:
Armanka Baldus
Telefon: 02241-8809-932
E-Mail: baldus@lebenshilfe-rheinsieg.de

TroService GmbH & Co. KG

Catering in der Gemeinschaftsverpflegung

Unser Unternehmen hat sich seit der Firmengründung im Jahre 1992 zu einem Fachunternehmen der Betriebsgastronomie und Schulverpflegung – vornehmlich im Großraum Köln / Bonn – entwickelt.

Unser Leistungsangebot umfasst im Wesentlichen:

- Mittagsverpflegung
- Frühstücks- / Zwischenverpflegung
- Automatenversorgung
- Konferenzbewirtung
- Gästebewirtung
- Sonderveranstaltungen

Individuelle Betreuung, flache Hierarchie, kurze Entscheidungswege sowie unser umfassendes gastronomisches Angebot ermöglicht es uns, auf die vielseitigen Wünsche und Bedürfnisse unserer Kunden und Gäste schnell und flexibel zu reagieren.
Derzeit beschäftigen wir in unserem Unternehmen ca. 160 Mitarbeitende. Ein wesentliches Fundament bilden hierbei 2 Küchenmeister, 15 Köche sowie eine Vielzahl gut eingewiesener und engagierter Service- und Küchenmitarbeiter*innen. Wir vermitteln den Ausbildungsberuf in der Systemgastronomie. Durch Erfahrungsaustausch und gegenseitige Unterstützung nutzen wir das spezifische Fachwissen bereichsübergreifend. Ein gutes Betriebsklima, leistungsgerechte Entgelte und darüberhinausgehende Sozialleistungen – beispielsweise Urlaubs- und Weihnachtsgeld – sind Garant für einen guten und dauerhaften Mitarbeiterstamm.
Die kaufmännische Verwaltung unseres Unternehmens ist klassisch gegliedert und hat ihren Sitz in Troisdorf.

TroService GmbH & Co. KG
Industriepark Troisdorf
Mülheimer Straße 26 (Gebäude 210)
53840 Troisdorf

Telefon: 02241-2566-0
Email: info@troservice.de
www.troservice-catering.de

La Linea Franca GmbH – Dein verlässlicher Mobilitätspartner

Unser aktuelles Fahrzeugsortiment aus Volvo, Ford, Jaguar und Landrover stellt höchste Anforderungen an unseren Service sowie unsere Kompetenzen. Um die beste Qualität sowie Service, die unseren guten Namen weitertragen, zu gewährleisten, suchen wir immer nach Verstärkung.
Bei uns zählt der Einsatz und die professionelle Haltung des Einzelnen, um die Ergebnisse der Marke La Linea weiterhin an die Spitze zu bringen.
Wir ermöglichen dynamische Weiterentwicklung sowohl beruflich als auch persönlich. Ausgebildete Fachkräfte erleichtern nicht nur die Abläufe, sondern zählen zu den wichtigsten Bestandteilen des Unternehmens La Linea. Um eine gleichermaßen modern aufgestellte Entwicklung ermöglichen zu können, bieten wir vielseitige Ausbildungsmöglichkeiten an, die den Auszubildenden ein Umfeld geben, in dem sie ihr Wissen vertiefen sowie erweitern können.
Wir glauben an eine offene Kommunikation, ehrliches Feedback und gegenseitiges Verständnis. Wir fordern uns und unser Umfeld und stellen uns den kontinuierlichen Veränderungen des Marktes. Allgemein dienen daher Auszubildende auch als wertvolle Quelle an frischer Inspiration und neuen Perspektiven. La Linea möchte Lösungen anbieten, die modern, zukunftsorientiert und nachhaltig sind. Unser Ziel ist es, ausgebildete Fachkräfte heranzuziehen, die sich und unser Unternehmen in die Zukunft führen und von unserem hohen Anspruch im Umgang mit Menschen, Technik und Automobilen begeistert sind. Wir freuen uns auf eine neue Generation von Talenten.

La Linea Franca GmbH
Raderberggürtel 2
50968 Köln

Ansprechpartner:
Wolfgang Seeburg
Telefon: 0221-80060-199
Mobil: 0157-3060063
E-Mail: seeburg@lalinea.de

Lux-Werft und Schifffahrt GmbH

Ausbildungen: Elektroniker*in für Betriebstechnik, Bootsbauer*in Neu-, Aus- und Umbau, Metallbauer*in Konstruktionstechnik

Wir bauen Freizeit!

Schiff ist nicht gleich Schiff! Wir, die Lux-Werft und Schifffahrt GmbH, entwickeln für unsere Kunden maßgeschneiderte Fahrgastschiffe individuell für jedes Fahrtgebiet mit innovativer und umweltfreundlicher Antriebstechnik.
Gemeinsam mit einem engagierten und motivierten Team bauen wir die Schiffe der Zukunft.
Wenn du Interesse und Spaß am Schiffbau hast, gerne im Team arbeitest und etwas richtig Großes bauen möchtest, dann freuen wir uns auf deine Bewerbung.

Lux-Werft und Schifffahrt GmbH
Moselstraße 10-16
53859 Niederkassel

Ansprechpartnerin:
Silvia Bravin
Telefon: 0228-9712831
E-Mail: s.bravin@lux-werft.de

LEMO Maschinenbau GmbH

Die Firma LEMO Maschinenbau GmbH ist ein inhabergeführtes Unternehmen, welches in über 70 Ländern agiert und seit mehr als 70 Jahren Marktführer im Umfeld spezialisierter Verpackungsmaschinen ist. Das Unternehmen, welches u.a. die Lebensmittelindustrie beliefert, bietet einen höchst kreativen und innovativen Arbeitsplatz und steht in Deutschland sowie international für hohe Effizienz und Zuverlässigkeit.

Über Ihre Ausbildung

Unser Ausbildungsmodell kombiniert praktische Erfahrungen im Betrieb mit Berufsschulunterricht an der Berufsbildenden Schule in Hennef, internen Prüfungsvorbereitungen und externen Fachlehrgängen von der IHK. Für jeden dieser Bereiche fördert ein Ausbildungsverantwortlicher Ihre fachlichen, persönlichen und sozialen Kompetenzen und begleitet Sie in ein erfolgreiches Berufsleben. Ihre Ausbildung dauert 3,5 Jahre.

Worauf sich Elektroniker*innen freuen können

- Sie lernen, wie Sie elektrische Anlagen, Bauteile und Ausrüstung von Maschinen installieren.
- Sie erhalten unter fachkundiger Anleitung Einblicke in die Organisation der Montage von Anlagen.
- Sie eignen sich Kenntnisse in der Programmierung, Konfiguration und Überprufung von Systemen an.

Worauf sich Industriemechaniker*innen freuen können

- Sie stellen Bauteile her, montieren Geräte- und Maschinenteile zu kompletten Baugruppen
- Sie lernen den Umgang mit Konstruktions-, Montage- und Installationszeichnungen
- Sie bauen pneumatische & hydraulische Steuerungen nach Vorgaben und Funktionsplänen
- Einbau, Umbau und Einrichten von Geräteteilen für Produktionsanlagen
- Sie erhalten unter fachkundiger Anleitung Einblicke in die Organisation der Montage von Anlagen.

LEMO Maschinenbau GmbH
Rheidter Straße 52
53859 Niederkassel

Telefon: 0228-4591-0
E-Mail: bewirbdich@lemo-maschinenbau.com
www.lemo-maschinenbau.com

Die Bundesagentur für Arbeit – Agentur für Arbeit Köln

Die Bundesagentur für Arbeit (BA) erbringt als größte Dienstleisterin für den deutschen Arbeitsmarkt kompetent und kundenorientiert umfassende Dienstleistungen für Bürgerinnen und Bürger, Unternehmen und Institutionen. Unsere rund 100.000 Mitarbeiterinnen und Mitarbeiter zeichnet ein starkes Interesse an der Arbeit für und mit Menschen aus.

Wir suchen jährlich zum 01.09.

- Studierende (w/m/d) Arbeitsmarktmanagement oder Beratung für Bildung, Beruf und Beschäftigung (Bachelor of Arts)
- Auszubildende (w/m/d) zur/zum Fachangestellten für Arbeitsmarktdienstleistungen

Interessiert?

Bei Fragen können Sie uns gerne per E-Mail oder Telefon kontaktieren:
koeln.ausbildung@arbeitsagentur.de | 0221-94294287

Wir akzeptieren ausschließlich elektronische Bewerbungen über das Karriereportal. Unter folgendem Link können Sie ein Video aufrufen, welches Ihnen die Registrierung bzw. Bewerbung im Karriere-Portal näher erklärt:
www.arbeitsagentur.de/ba-karriere/bewerbungsportal-erklaervideo

Bundesagentur für Arbeit
Agentur für Arbeit Köln
bringt weiter.

Agentur für Arbeit Köln
Bereich Ausbildung & Studium
Bonner Straße 351
50968 Köln

Bereich Ausbildung & Studium
Telefon: 0221-94294287
E-Mail: koeln.ausbildung@arbeitsagentur.de
www.arbeitsagentur.de/karriere

Berufsberatung

Fit für den Berufsstart

Wir beraten Sie gerne bei Ihrer Berufswahl.

Siegburg Hotline: 02241 300 800
E-Mail: Siegburg.Berufsberatung@arbeitsagentur.de

Homepage: www.berufsberatung-bonn.de

Bundesagentur für Arbeit

Agentur für Arbeit Siegburg

bringt weiter.

Mobau PRO Klein

Duales Studium möglich

Entdecke deine beruflichen Chancen im Baustofffachhandel

Besuche uns am Karrieretag 2023

Mobau Klein lädt dich herzlich ein, den Karrieretag 2023 zu nutzen, um uns persönlich kennenzulernen und die Weichen für deine vielversprechende Karriere zu stellen.

Unsere Ausbildungsberufe bieten erstklassige Perspektiven für deine berufliche Entwicklung:

- Fachkraft für Lagerlogistik (m/w/d)
- Fachlagerist*in (m/w/d)
- Kaufmann/Kauffrau für Groß- und Außenhandelsmanagement mit Schwerpunkt Großhandel (auch als Praxisstudium Handel möglich) (m/w/d)

Wir erwarten dich, um über unsere Ausbildungen zu informieren und dir Einblicke in ein dynamisches und zukunftssicheres Arbeitsumfeld zu gewähren. Unser Unternehmen ist mit neuester Technik ausgestattet und arbeitet richtungsweisend mit browserbasierten ERP Systemen. Wir freuen uns darauf, dich persönlich zu treffen und gemeinsam einen Schritt in deine berufliche Zukunft zu gehen.

Mobau Klein GmbH
Rudolf-Diesel-Straße 2
53859 Niederkassel-Mondorf

Ansprechpartner:
Gernot Birck
Telefon: 0228-20707-0
E-Mail: gernot.birck@mobau-klein.de
www.mobau-klein.de